

Stadt Neuss

Rundholzversteigerung am 23.11.2024

Stehende Bäume in Selbstwerbung

Grobübersicht

Los 1 u. 2
Stadionviertel
Eselspfad

Los 5 u. 6
Stadtwald/Morgensternsheide
Stoffelsweg/Eselspfad

Los 3 u. 4
Reuschenberg
Geranienstraße

Los 9 u. 10
Reuschenberg
Schwarzer Weg

Los 7 u. 8
Holzheim-Minkel
Kapellener Str.

Los 11 u. 12
Rosellen
Nußbaumweg

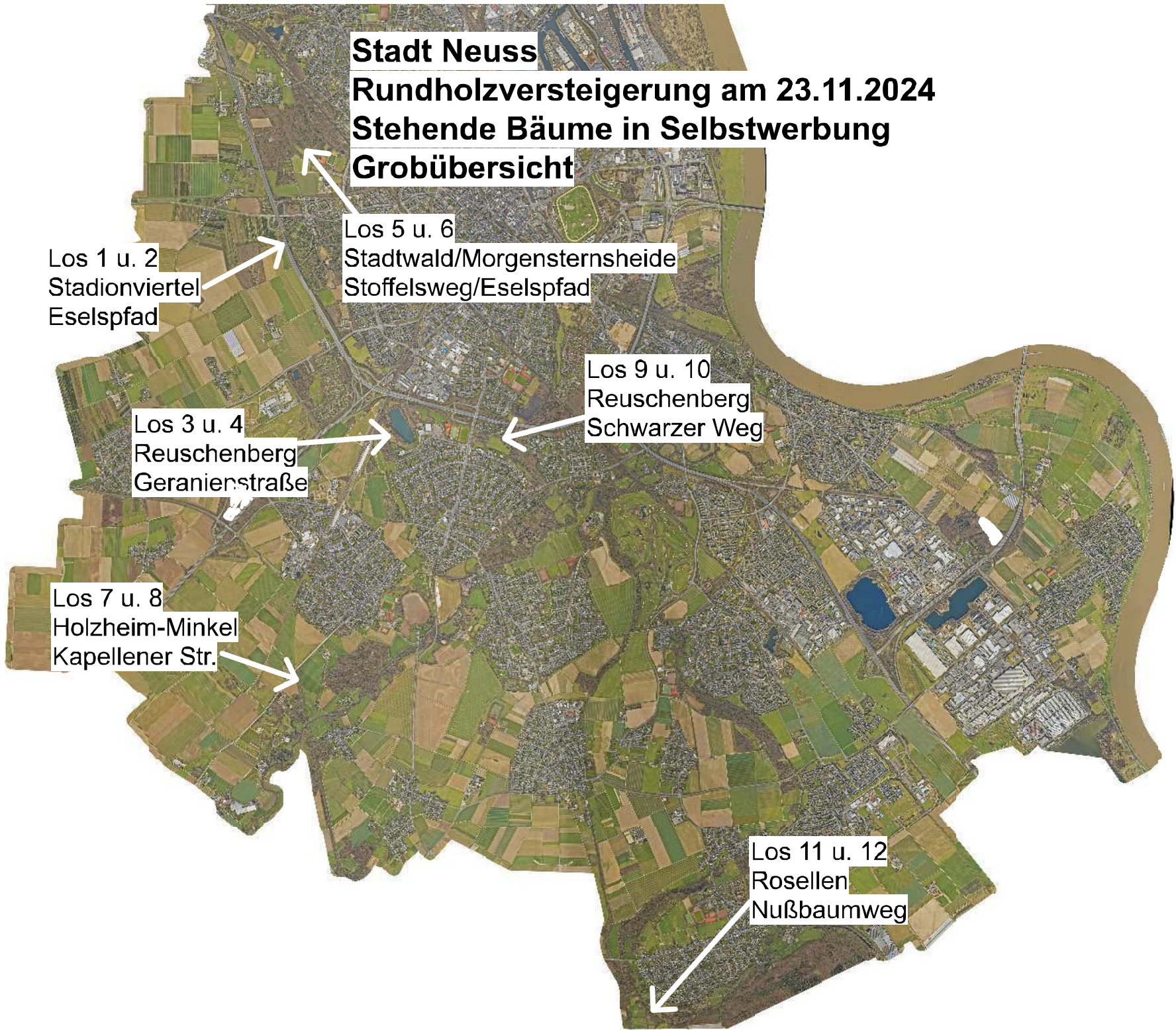

Stadt Neuss
Brennholz-Selbstwerbung 2024/25
Los 1 und 2
Stadionviertel
Eselspfad 89 nebenan
Zugang vom Grefrather Weg
(Eine Zufahrtserlaubnis wird nach der Versteigerung erteilt)

Los 1
Farbe: gelb
Baumarten: Esche (Ahorn)
Menge: 14,8 rm

Los 2
Farbe: pink
Baumarten: Esche (Ahorn)
Menge: 11,1 rm

Die durchgezogenen weißen Linien zeigen den Bereich der zu fällenden Bäume an.
Der erste Baum auf der Gasse ist in der jeweiligen Farbe mit der Losnummer beschriftet.
Alle zu fällenden Bäume haben einen lotrechten Strich (auch in der jeweiligen Farbe)
Der Begleitbewuchs zwischen den zu fällenden Bäumen kann beseitigt werden

**Stadt Neuss
Brennholz-Selbstwerbung 2024/25
Los 3 u. 4
Reuschenberg
Geranienstraße (Bereich Hundewiese)
Eine Zufahrtserlaubnis wird nach der Versteigerung erteilt**

Los 3
Farbe: gelb
Baumarten: Verschiedene
Menge: 4,3 rm

Los 4
Farbe: pink
Baumarten: Verschiedene
Menge: 5,7 rm

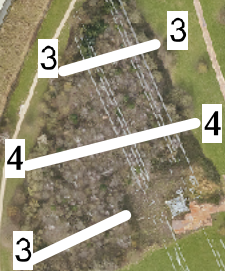

Die durchgezogenen weißen Linien zeigen den Bereich der zu fällenden Bäume an.
Der erste Baum auf der Gasse ist in der jeweiligen Farbe mit der Losummer beschriftet.
Alle zu fällenden Bäume haben einen lotrechten Strich (auch in der jeweiligen Farbe)
Der Begleitbewuchs zwischen den zu fällenden Bäumen kann beseitigt werden

Stadt Neuss
Brennholz-Selbstwerbung 2024/25
Los 5 und 6
Morgensternsheide/Stadtwald
Stoffelsweg/Eselspfad
(Eine Zufahrtserlaubnis wird nach der Versteigerung erteilt)

Los 5
Farbe: gelb
Baumart: Esche (Ahorn)
Menge: 6,10 rm

Los 6
Farbe: pink
Baumart: Esche (Ahorn)
Menge: 5,70 rm

Die durchgezogenen weißen Linien zeigen den Bereich der zu fällenden Bäume an.
Der erste Baum auf der Gasse ist in der jeweiligen Farbe mit der Losnummer beschriftet.
Alle zu fällenden Bäume haben einen lotrechten Strich (auch in der jeweiligen Farbe)
Der Begleitbewuchs zwischen den zu fällenden Bäumen kann beseitigt werden

Stadt Neuss
Brennholz-Selbstwerbung 2024/25
Los 7 und 8
Holzheim-Minkel
Kapellener Straße

Los 7
Farbe: pink
Baumarten: Esche (Ahorn)
Menge: 4,7 rm

Los 8
Farbe: gelb
Baumarten: Esche (Ahorn)
Menge: 8,00 rm

Die durchgezogenen weißen Linien zeigen den Bereich der zu fällenden Bäume an.
Der erste Baum auf der Gasse ist in der jeweiligen Farbe mit der Losummer beschriftet.
Alle zu fällenden Bäume haben einen lotrechten Strich (auch in der jeweiligen Farbe)
Der Begleitbewuchs zwischen den zu fällenden Bäumen kann beseitigt werden

Stadt Neuss

Brennholz-Versteigerung 2024/25

Los 9 und 10

Reuschenberg

Schwarzer Weg 31 nebenan

**Die Wiesenfläche kann bei entsprechender
Witterung zur Selbstwerbung befahren werden)**

Los 9

Farbe: pink

Baumarten: Eiche (und verschiedene)

Menge: 4,4 rm

9

10

9

10

Los 10

Farbe: gelb

Baumarten: Eiche (Hainbuche)

Menge: 2,1 rm

Die durchgezogenen weißen Linien zeigen den Bereich der zu fällenden Bäume an.

Der erste Baum auf der Gasse ist in der jeweiligen Farbe mit der Losnummer beschriftet.

Alle zu fällenden Bäume haben einen lotrechten Strich (auch in der jeweiligen Farbe)

Der Begleitbewuchs zwischen den zu fällenden Bäumen kann beseitigt werden

Stadt Neuss
Brennholzversteigerung 2024/25
Los 11 und 12
Rosellen
Nußbaumweg
Eine Zufahrtserlaubnis wird nach der
Versteigerung ausgestellt

Los 11
Farbe: pink
Baumarten: Esche (Ahorn, Hainbuche)
Menge: 3,8 rm

Los 12
Farbe: gelb
Baumarten: Esche (Ahorn, sonstige)
Menge: 5,8 rm

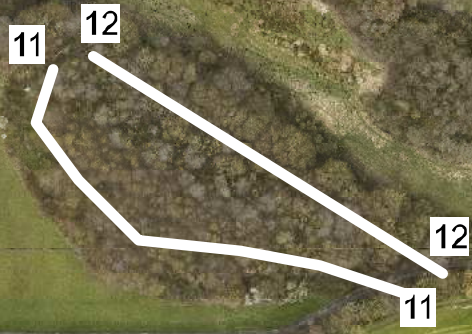

Die durchgezogenen weißen Linien zeigen den Bereich der zu fällenden Bäume an.
Der erste Baum auf der Gasse ist in der jeweiligen Farbe mit der Losnummer beschriftet.
Alle zu fällenden Bäume haben einen lotrechten Strich (auch in der jeweiligen Farbe)
Der Begleitbewuchs zwischen den zu fällenden Bäumen kann beseitigt werden